

Food Information

キャナルシティ博多
博多リバレインモール
川端通商店街



FUKUOKA GOURMET Food Medley

開催期間

7.14(土) ▶ 8.13(土)

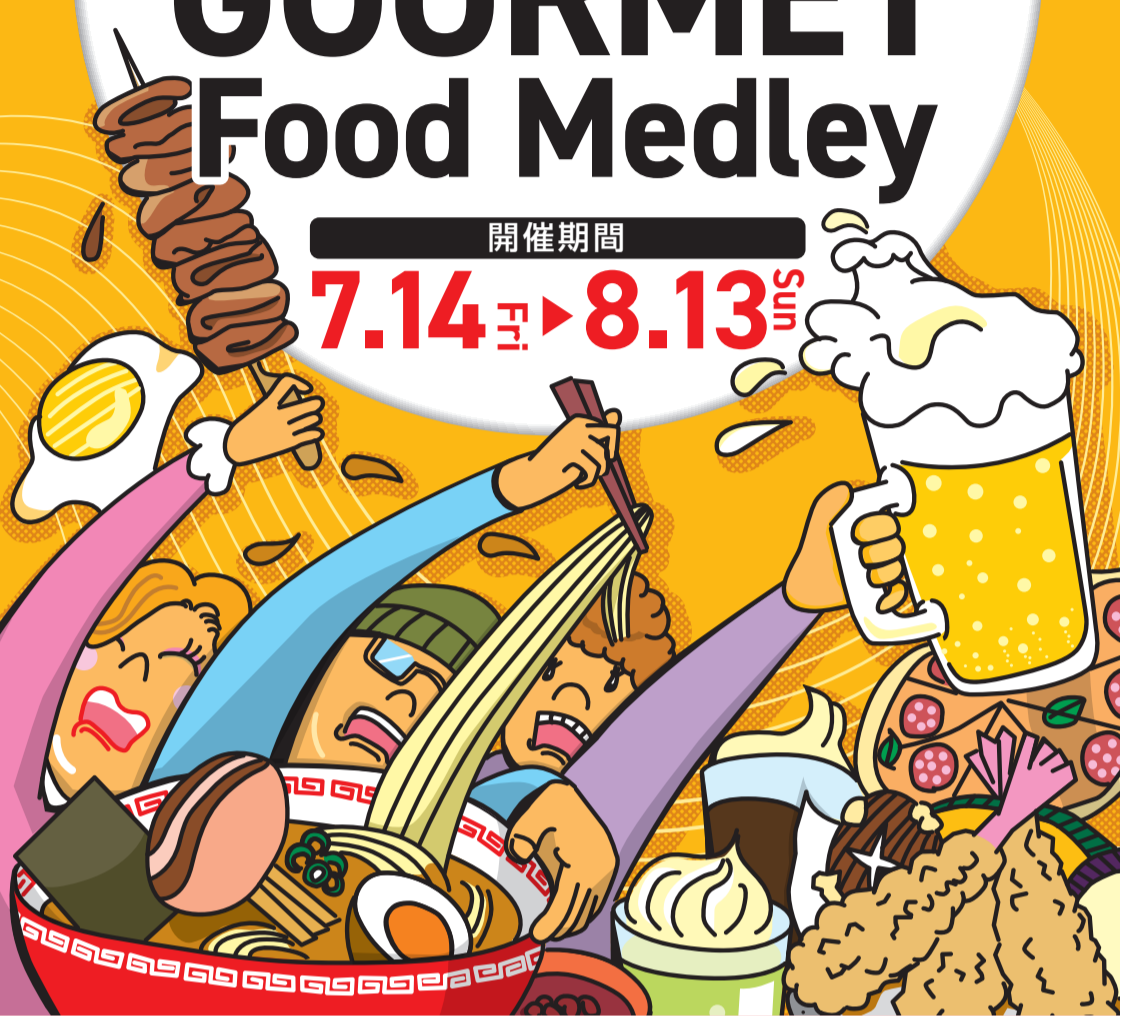

博多リバレインモール

福岡アンパンマン こどもミュージアムinモール

【営業時間】10:00~17:00
(最終入場16:00)
※季節により変更あり

「アンパンマンに会いたい」という子どもたちの夢を叶える場所です。開放的なアトリウム空間で、どんな天気の日でも快適。毎日開催するステージ、楽しい遊具と17店のショップで、いっぱい遊んで、いっぱい食べて、いっぱい笑おう!



©やなせたかし/フレーベル館・TMS・NTV

トキネリ

【営業時間】10:00~19:00

日本で長く作り続けられてきた伝統的な和小物と現代の暮らしに合う生活雑貨を取り揃えたショップです。パティスリー&カフェを併設していますので、お買い物を楽しみながらおかつろぎいただけます。



ワインショップ・エノテカ

【営業時間】10:00~19:00
※BARスペースは11:00~19:00

世界各国のトップ生産者と直接取引をする正規輸入代理店「エノテカ」。博多店は全国60店舗以上展開している直営店の中でも東京の本店に準ずる品揃えを誇り、併設するBARではファインワインをグラスで提供しています。

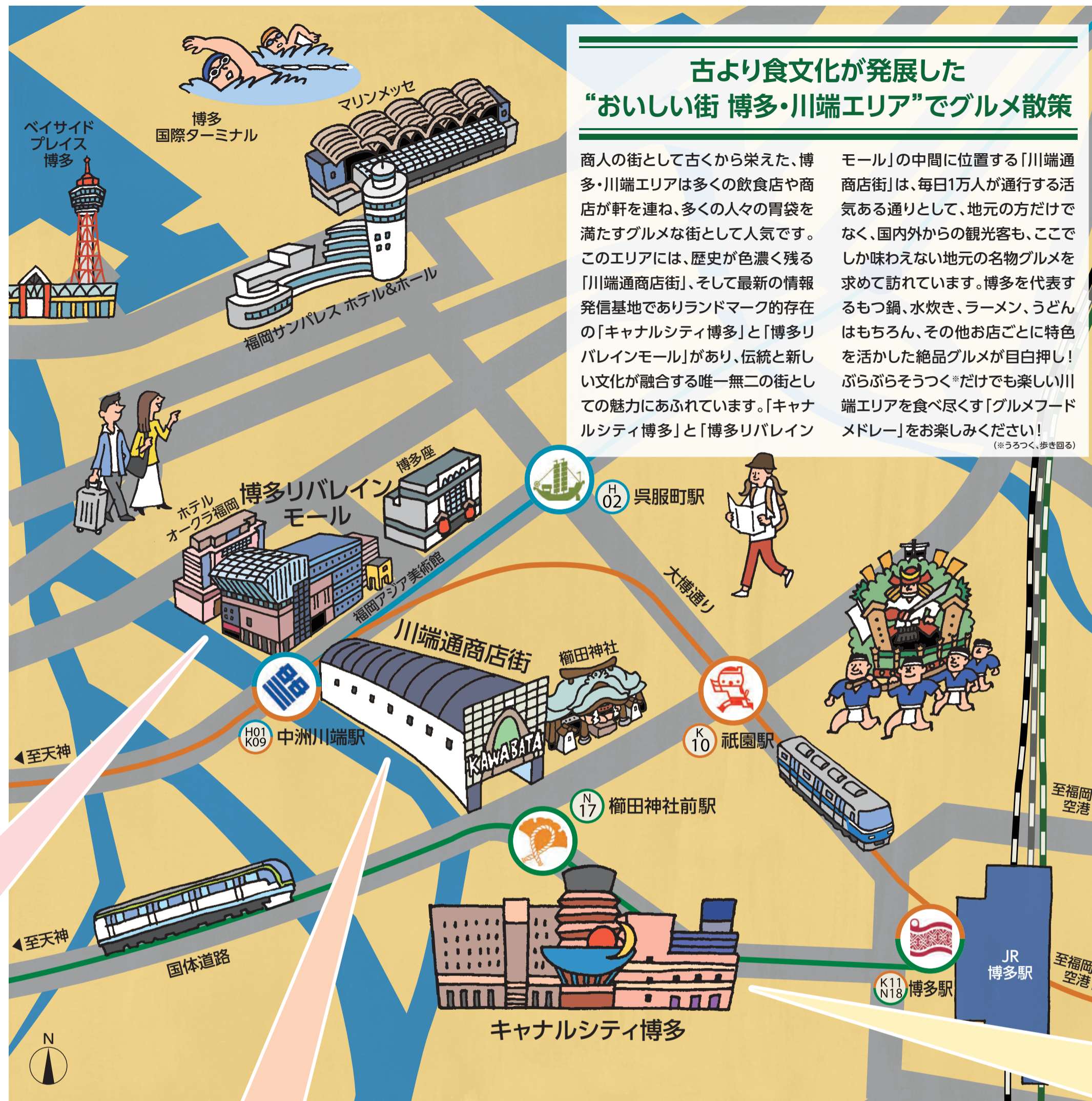

古より食文化が発展した “おいしい街 博多・川端エリア”でグルメ散策

商人の街として古くから栄えた、博多・川端エリアは多くの飲食店や商店が軒を連ね、多くの人々の胃袋を満たすグルメな街として人気です。このエリアには、歴史が色濃く残る「川端通商店街」、そして最新の情報発信基地でありランドマーク的存在の「キャナルシティ博多」と「博多リバレインモール」があり、伝統と新しい文化が融合する唯一無二の街としての魅力にあふれています。「キャナルシティ博多」と「博多リバレイン

モール」の中間に位置する「川端通商店街」は、毎日1万人が通行する活気ある通りとして、地元の方だけでなく、国内外からの観光客も、ここでしか味わえない地元の名物グルメを求めて訪れています。博多を代表するもつ鍋、水炊き、ラーメン、うどんはもちろん、その他お店ごとに特色を活かした絶品グルメが目白押し! ぶらぶらそうつく*だけでも楽しい川端エリアを食べ尽くす「グルメフードメドレー」をお楽しみください!
(※うろつく、歩き回る)

川端通商店街

ぜんざい広場

大正初期から昭和後期まで親しまれた「川端ぜんざい」。その後、商店街が主体となり、復活させました。ぜんざいだけでなく、夏は「氷ぜんざい」も楽しめます! 巨大な「飾り山笠」をはじめ、山笠にまつわるものを多数展示しています。
<営業時間>11:00~18:00
※金・土・日曜、祝日、商店街のイベント時のみ営業しております。



櫛田神社

7月には博多祇園山笠が奉納される神社として全国的に有名で、2月節分大祭、10月博多おくんちなどの祭事をおこなう、博多の氏神・総鎮守として信仰を集めている神社で、博多っ子から「お櫛田さん」の愛称で親しまれています。



川上音二郎

博多生まれの俳優。明治時代に時局風刺の漫談、演劇、特に「オッペケペー節」で有名になりました。書生芝居を旗揚げし新派劇の基礎を築き、後に妻の貞奴と共に一座を率いてヨーロッパ全土を巡業し好評を博しました。演劇近代化の先駆者といえます。



キャナルシティ博多

〒812-0018
福岡市博多区住吉1丁目2
TEL:092-282-2525(10:00~21:00)

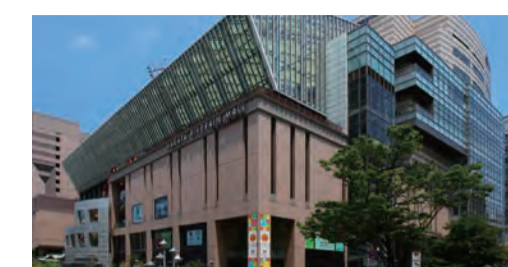

博多リバレインモール

〒812-0027
福岡市博多区下川端町3番1号
TEL:092-271-5050



川端通商店街振興組合

〒812-0026
福岡市博多区上川端町6-135
TEL:092-281-6223

天神エリア、JR博多駅、福岡空港からのアクセス

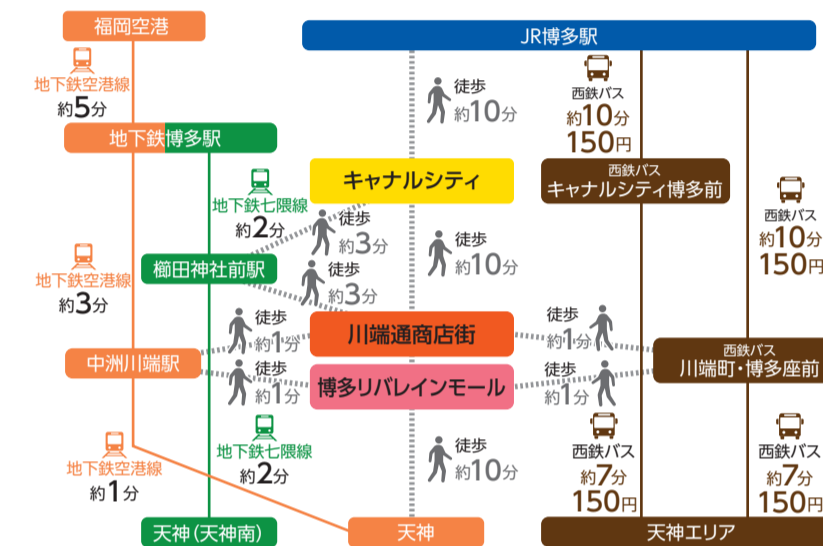

キャナルシティ博多

サンプラザステージ

サンプラザステージではパフォーマンスやライブなどさまざまなエンターテインメントや、噴水ショー「ダンシングウォーター」が開催され訪れた人を楽しませてくれます。夜には噴水がライトアップされ昼とは違う幻想的な姿を見ることができます。



ラーメンスタジアム

有名ラーメン店が一堂に集結するフードテーマパークとして開業22年目の通称「ラースタ」。現在のラインナップは地元福岡で定番の「豚骨」ベースが5店舗と、老舗の札幌ラーメンおよびニューウェーブのトマトラーメン。各店自慢の味を競い合う、福岡でも屈指のラーメンスポットです。



免税カウンター

営業時間: 10:00~21:30
場所: センターウォーク1F

対象店舗は
二次元コードでご確認ください。





PLAISIR (プレジール) ¥4,972 (サービスタ) (提供時間: 平日限定のランチタイムのみ 11:30Open/13:30Lo/15:00Close) コース構成は(ハンガーフード/アミューズ/前菜/メイン/デザート)にて

レストランひらまつ博多 【営業時間】11:30~17:30~



お野菜たっぷりさっぱり冷やし旨麺 4人前 ¥1,500 (提供時間: 11:00~20:30)

ポリアン ソウル チキン 【営業時間】11:00~21:00



お豆腐キッシュセット(キッシュ、スープ、ミニサラダ、お好きなドリンク(コーヒー・紅茶・有糖ジュース・ほうじ茶など)) ¥1,500 (提供時間: 10:00~18:00)

マクロビオティックカフェ エヴァダイニング 【営業時間】10:00~19:00



醫沢シャインマスカットパフェ ¥1,700 (提供時間: 14:30~20:00)

ブルックリンバーラー 博多 【営業時間】11:30~21:00



涼みワインバー 100ml/1glass ¥660 より (提供時間: 11:00~18:30)

ワインショップ・エノテカ 博多店 【営業時間】10:00~19:00



カレーうどん ¥880 (提供時間: 10:00~18:00)

茶家 しのわ 【営業時間】10:00~19:00



サンドイッチセット テイクアウト¥800 イートイン¥815 (提供時間: 10:00~19:00) 売り切れ次第終了

メルカート 【営業時間】10:00~19:00



たっぷり蜜のかき氷セット(抹茶スタンダードorトッピングあんこ) ¥1,300 (提供時間: 10:30~18:00)

甘味処たきむら 【営業時間】物販10:00 喫食10:30~19:00



フィッシュ&チップス(レギュラーサイズ)+ドリンク1杯(キリンミディアムサイズ、ハイボール or レモンサワー メガサイズの)Set ¥1,200 (提供時間: 14:30~日~木23:30 金・土・祝前24:30) プリディッシュパブ モーリス ヒッポ 【営業時間】日~木11:30~翌1:00 金・土・祝前日11:30~翌2:00

焼肉処 石原牛 【営業時間】11:00~15:00/17:30~22:00



石原牛4種盛り合わせ(上カルビ、上ロース、赤身2種、ホルモン、焼野菜) ¥3,300 (提供時間: 17:30~21:00)

焼肉処 石原牛 【営業時間】11:00~15:00/17:30~22:00



博多うまかブレンド ホットコーヒー/¥484 アイスコffee ¥594 (提供時間: 10:00~18:30)

豆香洞コーヒー 【営業時間】10:00~19:00



ケーキセット(ショーケース内のケーキいずれか1個+コーヒーor紅茶1杯) ¥1,000 (提供時間: 10:00~18:00)

アコテドゥテ 【営業時間】10:00~19:00



各施設の情報はこちら

博多リバレインモール QRコード

川端通商店街 QRコード

キャナルシティ博多 QRコード

Food Information FUKUOKA GOURMET Food Medley

開催期間 7.14 土 ▶ 8.13 土



川端通商店街



はかた地どり水炊き梅コース(前菜盛合せ3種+炭火焼+水炊き+雑炊またはラーメン) ¥4,500 ※写真は1人前からでもOK ※前日21:00まで予約(5000円迄) (提供時間: 17:00~22:00) はかた地どり専門料理店 福栄組合 博多川端店 【営業時間】17:00~22:00 7月16日17:00-22:00営業

味処 井戸端 【営業時間】12:00~14:00/17:00~23:00



ゴマサバ・炙りゴマサバ食べくらべセット ¥1,500 (提供時間: 期間内いつでも)

やぶれ居酒屋 まさかど 【営業時間】11:00~15:00/16:00~24:00



社員コース ¥2,950 ※写真は2人前 注文は1人前からでもOK (提供時間: 18:00~24:30)

奇跡の羽先川端店 【営業時間】18:00~25:00



蟹味噌甲羅焼 ¥593 (提供時間: 11:00~22:00)

磯丸水産 中洲川端店 【営業時間】11:00~23:00

キャナルシティ博多



おろしぶっかけ ¥605 (提供時間: 11:00~21:00)

能古うどん製造所 【営業時間】11:00~22:00



宮保鶏丁(ゴンパオチキン)セット(カニみそ小籠包(4個)+宮保鶏丁+白飯+oneドリンク コカ・コーラ+デザート) ¥3,300

南翔饅頭店 【営業時間】11:00~15:00/17:00~22:00



本和香糖の焼きプリンとジンジャーエールソフトトッピング セット価格 ¥1,150 (デザートにはドリンク1000円引きでセット) (提供時間: 10:00~20:30)

Café MUJI 【営業時間】10:00~21:00



旨辛味噌らーめん味玉入り ¥1,200 (提供時間: 11:00~20:30、金・土 11:00~22:00)

札幌みその〜一期一会〜 【営業時間】11:00~21:00 金・土 11:00~23:00



サムライマック 炙り醤油風 ダブル肉厚ビーフセット ¥850 (提供時間: 10:30~23:00)

マクドナルド 【営業時間】7:30~23:00



プレミアム和風おろし肉ライス~牛しゃぶ仕立て~ ¥1,496 (提供時間: 11:00~21:30)

ポムの樹 【営業時間】11:00~22:00



ポムの樹 多岐と広島満喫コース(夢+明太だし巻き玉子+好きなソフトドリンク) ¥2,000 (提供時間: 16:00~19:00)

電光石火 【営業時間】11:00~23:00



ワイルドコンボ300g ¥1,590 (提供時間: 11:00~21:30)

いきなり!ステーキ 【営業時間】11:00~22:00



もつ鍋定食(1人前) ¥1,750 ※写真は2人前です(3,500円)

うまや 【営業時間】11:00~22:00



半熟煮玉子らーめん ¥2,200 (提供時間: 11:00~21:30)

らーめん二男坊 【営業時間】11:00~22:00



ハンバーグ&サイコロステーキコンボ ¥2,200 (提供時間: 日~木 11:00~20:30、金・土 11:00~22:00)

Beef泰元 【営業時間】日~木11:00~21:00 金・土11:00~23:00



バナナカスタードブリュレのスフレパンケーキ+チョコアイス添え~(ダブル) ¥1,100 季節のパフェ+けずり梅~ ¥880 (提供時間: 11:00~20:30)

星乃珈琲店 【営業時間】11:00~21:00



マルグレイタピザ ¥1,408 サラダ&ドリンクセット ¥748 (提供時間: 11:00~21:00)

ビエトロ 【営業時間】11:00~22:00



ジェラート ダブルカップ ¥500 ペラート ¥750

VITO 【営業時間】11:00~22:00



長浜伝説ラーメン ¥1,070 (提供時間: 月~木11:00~17:30、金・土11:00~22:30、日11:00~19:30)

長浜ナンパーワン 【営業時間】月~木11:00~18:00 金・土11:00~23:00、日11:00~20:00 ※来店時間は前後することがあります。



豚骨つけ麺 味玉付き(並) ¥1,050 (提供時間: 11:00~20:30)

二男坊 second 豚骨つけ麺 あんど、 【営業時間】11:00~21:00

※価格は全て税込表記です。 ※飲食店は店舗により営業時間が異なりますので詳しくはHPをご確認ください。